Gestión de residuos

LIEBHERR

Manipulación de materiales



Máquinas especiales Liebherr para la gestión de residuos

El sector del reciclaje crece a pasos agigantados y va cambiando: muchas empresas de eliminación de residuos han evolucionado en los últimos años, pasando de ser empresas de tipo generalista a convertirse en empresas de reciclaje altamente especializadas. Las máquinas que se utilizan en el sector del reciclaje deben satisfacer los nuevos requisitos que resultan de ello. Liebherr tiene en consideración estas exigencias y desarrolla máquinas y opciones de equipamiento para cada necesidad y aplicación. Gracias a la fabricación propia de los diversos componentes, como, por ejemplo, el motor, los sistemas de inyección, los cilindros hidráulicos, etc., perfectamente armonizados entre sí, Liebherr ofrece máquinas de gran potencia y, al mismo tiempo, eficientes. Ya en la fase de desarrollo de estos componentes se tienen en cuenta los requisitos necesarios para su futura utilización, consiguiendo así que las máquinas especiales Liebherr

estén perfectamente preparadas para todas las situaciones de trabajo. Las máquinas para la manipulación de materiales de Liebherr se utilizan para las más diversas operaciones en el sector del reciclaje y de la gestión de residuos. Las máquinas para manipulación sobre neumáticos y sobre cadenas, palas cargadoras y cargadora sobre ruedas telescópica, así como los buldóceros y cargadoras sobre cadenas, clasifican, separan y cargan los materiales reciclables y los residuos de manera rápida y fiable. Estos materiales van desde vidrio y metal hasta residuos de la agricultura, pasando por madera y papel.

- Máquinas para manipulación
- Palas cargadoras y cargadora sobre ruedas telescópica
- Buldóceros
- Cargadoras de cadenas





Máquinas para manipulación



Rendimiento

El sector del reciclaje es muy amplio. La generación de manipuladoras de Liebherr se presenta como maquinaria multiusos: en la alimentación de máquinas de preparación y de trituradoras, en trabajos de carga y descarga de camiones y contenedores, en trabajos de clasificación de materiales y productos de desecho, así como en la acumulación y manipulación de todo tipo de materiales reciclables. Muchos son los retos y Liebherr ofrece la solución óptima para cada uno. La perfecta combinación de los sistemas hidráulico y electrónico garantiza movimientos rápidos y potentes durante la manipulación del material y permite al mismo tiempo trabajar con exactitud y precisión en las exigentes tareas de clasificación.

Rentabilidad

Liebherr apuesta también por la tecnología de motores más innovadora con controles de máquina inteligentes, lo que resulta en una interacción óptima de los componentes de accionamiento desde la perspectiva del rendimiento. Además de las máquinas diésel, también hay disponibles algunas máquinas de manipulación con conceptos de accionamiento eléctrico. Estas últimas no sólo tienen unos costes de funcionamiento extremadamente bajos, sino que también son respetuosas con el medio ambiente, absolutamente libres de emisiones y, por tanto, independientes de las normativas legales sobre emisiones de gases de escape. Para las máquinas de accionamiento convencional el sistema LPE (Liebherr Power Efficiency) permite el funcionamiento de la máquina en el rango de menor consumo específico de energética.

Fiabilidad

Las máquinas para manipulación de Liebherr facilitan la gestión de residuos gracias a su diseño robusto y duradero. Los equipamientos como el filtro previo de aire con extracción de polvo, el ventilador reversible o el radiador de malla gruesa están especialmente diseñados para un uso con grandes cantidades de polvo y garantizan la máxima fiabilidad también en estas exigentes condiciones. Además, presentan una larga vida útil y permiten la máxima disponibilidad de la máquina, puesto que todos los componentes clave son de fabricación propia. Motor diésel, componentes hidráulicos, componentes electrónicos, corona de giro, accionamiento de giro y estructura de acero: desarrollados, probados y producidos por Liebherr con la gran calidad de siempre.

Confort

La cabina de Liebherr ofrece al operador de la máquina el espacio necesarios para poder aprovechar de forma óptima la potencia de su máquina. Los amplios acristalamientos, las diversas variantes para elevar la cabina y el sistema de vigilancia de la zona trasera y de los laterales permiten al conductor tener una visibilidad óptima de su área del trabajo y del entorno de la máquina. Gracias a las bajas emisiones sonoras y la ausencia de vibraciones, las máquinas de manipulación eléctrica son especialmente silenciosas y aumentan el confort de trabajo de forma significativa. Asimismo, el asiento Comfort, la intuitiva pantalla táctil en color y los sistemas automáticos de engrase centralizado para la máquina y la herramienta de trabajo proporcionan confort para que el operador pueda concentrarse en lo fundamental: el rendimiento en la manipulación.

Fácil mantenimiento

El diseño de la máquina orientada al servicio, garantiza tiempos de mantenimiento cortos y minimiza los costes generados debido al ahorro de tiempo. Todos los puntos de mantenimiento son de fácil acceso gracias a las puertas de servicio grandes y con amplitud de abertura. El concepto optimizado de servicio agrupa puntos de mantenimiento individuales y reduce su número al mínimo. De esta manera se pueden llevar a cabo los trabajos de servicio más rápida y eficientemente.

Vista general de las máquinas para manipulación

Superestructura

- Mayor ahorro de energía gracias a la tecnología punta de motores con control inteligente de máquina
- Óptima potencia de motor y alto caudal de bombas para ciclos de trabajo rápidos, dinámica convincente y máximo rendimiento de manipulación
- Paquete de reciclaje con ventilador reversible, prefiltro de aire con aspiración de polvo y condensador climatizador externo para mayor disponibilidad de la máquina
- Reducción de los gastos de explotación gracias a las ventajas de mantenimiento incorporadas y a una accesibilidad óptima para el servicio

Chasis

- Diferentes versiones del chasis inferior, entre otros, también con hoja niveladora para aumentar la versatilidad de la máquina
- Engrase centralizado manual o completamente automático para un tiempo de trabajo más productivo
- Las válvulas de retención de carga de serie en todos los cilindros de apoyo proporcionan una, estabilidad máxima en todos los trabajos
- Menos tiempos de parada gracias a los cilindros de apoyo libres de mantenimiento





Equipamiento

- Grandes capacidades de carga y alcances gracias a la cinemática optimizada y a la ejecución robusta, para un mayor rendimiento de manipulación
- El tendido bien ideado de los latiguillos hidráulicos optimiza el flujo de aceite y minimiza la pérdida de potencia para una eficacia energética máxima
- Sistemas anti rotura de latiguillos en cilindros de elevación y de balancín y desconexión de balancín en retracción para una seguridad máxima en todos los trabajos
- Sistemas de enganche rápido e herramientas de trabajo Liebherr para un grado de utilización máx. de la máquina y un mayor rendimiento de manipulación



Cabina

- Dirección por joystick sin columna de dirección de serie, para un manejo cómodo, más espacio para las piernas y una buena visibilidad del área de trabajo
- Comodidad para el operador, los trabajadores y el medio ambiente gracias a las bajas emisiones acústicas
- Visibilidad óptima gracias al alto grado de acristalamiento y control del espacio trasero y lateral con cámara de serie
- Mando proporcional de serie con mini-joystick de 4 vías, para una mayor precisión, capacidad de control fino y funcionalidad

Datos técnicos

| | | LH 18 Industry Litronic | LH 22 Industry Litronic |
|----------------------------------|-------|--------------------------------|--------------------------------|
| Variantes | | M | M/C |
| Potencia del sistema | | - | - |
| Alcance | m | 9 | 11 |
| Peso operativo* | kg | aprox. 17.000-18.000 | aprox. 19.200-22.200 |
| Potencia motor | kW/CV | 105/143 | 105/143 |
| Nivel de emisión | Nivel | V/Tier 4 Final | V/Tier 4 Final/IIIA (conforme) |
| Capacidad de pinza clasificadora | m³ | 0,40-0,70 | 0,40-1,10 |
| Capacidad de pulpo | m³ | 0,4 | 0,40-0,60 |

| | | LH 24 Industry Litronic | LH 26 Industry Litronic |
|----------------------------------|-------|--------------------------------|--|
| Variantes | | M | M/C/P |
| Potencia del sistema | | - | 105** |
| Alcance | m | 12 | 13 |
| Peso operativo* | kg | aprox. 22.700-23.200 | aprox. 24.200-27.900 |
| Potencia motor | kW/CV | 110/150 | 115/157 |
| Nivel de emisión | Nivel | V/Tier 4 Final | V/Tier 4 Final/IIIA (conforme)/eléctrico |
| Capacidad de pinza clasificadora | m³ | 0,50-1,10 | 0,50-1,10 |
| Capacidad de pulpo | m³ | 0,40-0,60 | 0,40-0,60 |

| | | LH 30 Industry Litronic | LH 35 Industry Litronic |
|----------------------------------|-------|--------------------------------|--------------------------------|
| Variantes | | M/C | M |
| Potencia del sistema | | - | - |
| Alcance | m | 14 | 15 |
| Peso operativo* | kg | aprox. 26.500-30.200 | aprox. 30.700-31.900 |
| Potencia motor | kW/CV | 140/190 | 140/190 |
| Nivel de emisión | Nivel | V/Tier 4 Final/IIIA (conforme) | V/Tier 4 Final/IIIA (conforme) |
| Capacidad de pinza clasificadora | m³ | 0,75-1,15 | 0,75-1,15 |
| Capacidad de pulpo | m³ | 0,40-0,60 | 0,40-0,60 |

M = Móviles

C = Cadena

P = Pedestal

* sin herramientas de trabajo

** sólo para eléctrico

Ejemplos de utilización

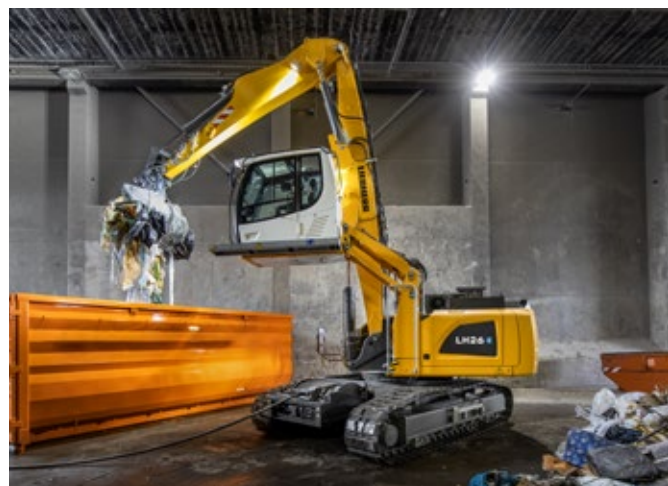
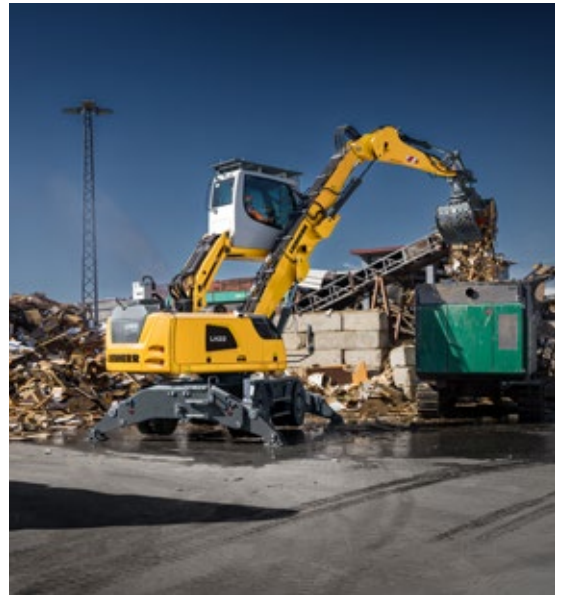

Palas cargadoras y cargadora sobre ruedas telescópica



Potencia

Un amplio catálogo de productos permite una operación versátil y universal de las cargadoras sobre ruedas de Liebherr en el ámbito de gestión de residuos. Además de los diferentes tipos disponibles, en las cargadoras sobre ruedas L 550 – L 566 XPower® y L 580 XPower® se puede elegir entre cinemática industrial y cinemática en Z. Con ello, siempre se dispone de la máquina adecuada para operaciones específicas, como carga y compactación de material a granel en contenedores Walking Floor elevados. De este modo se optimiza el grado de utilización de la máquina y, por tanto, se incrementa la productividad.

La nueva cargadora sobre ruedas con batería eléctrica L 507 E resulta perfecta para su uso en naves. Tiene un funcionamiento especialmente silencioso y no produce emisiones locales, al tiempo que conserva su gran eficiencia habitual. La acreditada dirección Stereo garantiza un radio de giro reducido y una gran flexibilidad en el trabajo diario.

Rentabilidad

Gracias a los innovadores conceptos de accionamiento de las palas cargadoras de Liebherr, se consigue una reducción de combustible de hasta un 30%. Adicionalmente se produce un desgaste mínimo de neumáticos y prácticamente ningún desgaste de frenos. Con rendimiento y eficiencia en la manipulación se reducen los costes de trabajo y se protege el medioambiente.

Fiabilidad

Gracias al empleo de componentes de fabricación propia y, por tanto, perfectamente armonizados entre sí, las palas cargadoras Liebherr cumplen los altos estándares de calidad de Liebherr incluso bajo las más duras condiciones. De este modo se consigue un uso fiable de la máquina durante toda su vida útil. El cliente tiene permanentemente potentes máquinas a su disposición.

Confort

El diseño moderno y ergonómico de la cabina y el alto confort permiten trabajar de manera concentrada y descansada – esto aumenta la seguridad y productividad. Con la palanca de mando Liebherr se puede controlar la máquina de forma precisa y sensitiva. Así se consigue un trabajo exacto y seguro. El alto grado de acristalamiento de la cabina ofrece una excelente visibilidad y garantiza máxima seguridad para personas, máquina y carga.

Fácil mantenimiento

Las palas cargadoras Liebherr ofrecen una accesibilidad de servicio excepcional. Todos los puntos con mantenimiento diario se pueden alcanzar de manera cómoda y segura. El resultado, ahorro en tiempo y dinero!

Palas cargadoras L 526 – L 580 XPower® vista general

Confort máximo del operador para una mayor productividad

- Engrase centralizado automático*
- Joystick Liebherr con mini-joystick*
- Dirección con joystick*
- Cabina del operador sin volante / columna de dirección – sólo dirección por joystick*
- Dispositivo de pesaje Liebherr con “Truck Payload Assist”*
- Freno de estacionamiento (L 526 – L 546* / L 550 – L 580 de serie)
- Preparación sistema de filtrado del aire de la cabina para ambientes nocivos o sistema de presurización y filtrado de polvo cabina*
- Elemento de absorción de fin de carrera*

Nivel máximo de rendimiento

- A elegir, cinemática industrial y Z (L 550 – L 566 y L 580*)
- Brazos de elevación High Lift*
- Sistema de enganche rápido Solidlink*
- Retorno de cazo automático programable
- Elevación automática y descenso automático programable
- Amplia oferta de equipos especiales para la gestión de residuos*
- Regulación electrónica de fuerza de tracción

Robustez y calidad para máquinas duraderas

- Protección vástago cilindro de volteo*
- Soporte de faro de acero (L 526 – L 546 de serie / L 550 – L 580*)
- Rejilla protectora para faros*
- Sistema de vigilancia de presión de neumáticos integrado*
- Neumáticos especiales para la gestión de residuos*

*opcional





Trabajo productivo y seguro

- Cabina ROPS / FOPS insonorizada
- Rejilla protectora para luna delantera*
- Faros de trabajo adicionales delanteros / traseros*
- Alumbrado de trabajo adaptivo*
- Cámara de techo para control del espacio delantero (con cámara Liebherr a través de pantalla Liebherr)*
- Skyview 360°*
- Visualización de la posición del equipo
- Llave Liebherr con mando a distancia con función Coming Home / Leaving Home (L 550 - L 580*)

Tiempos de servicio cortos para una mayor productividad

- Sistema de refrigeración de fácil mantenimiento
- Criba de pelusas para radiador*
- Radiador de mallas gruesas*
- Ventilador reversible*
- Prefiltro de aire*
- Isolation cargador turbo (L 550 - L 580*)
- Protección contra el polvo para dínamo*

Trabajo productivo y seguro

- Superficies antideslizantes y pasamanos estables
- Cámara de marcha atrás a través de la pantalla Liebherr
- Reconocimiento activo de personas parte trasera*
- Detector de obstáculos marcha atrás*
- Alarma de marcha atrás sonora / óptica*

Robustez y calidad para máquinas duraderas

- Protección trasera antichoques*
- Protección trasera antichoques con reja de protección (L 526 - L 546*)
- Protección contra choques con reja de protección (L 550 - L 580*)
- Protección inferior del chasis*
- Ampliación del paso de rueda*

Datos técnicos

| | | L 507 Stereo | L 509 Stereo | L 514 Stereo |
|-------------------|-------|--------------|--------------|--------------|
| Carga de vuelco | kg | 3.240-3.750 | 3.400-4.430 | 3.770-5.750 |
| Capacidad de cazo | m³ | 0,8-1,6 | 0,9-2,0 | 1,3-3,5 |
| Peso operativo | kg | 5.550-5.835 | 6.390-6.875 | 8.860-9.985 |
| Potencia motor | kW/CV | 50/68 | 54/73 | 76/103 |
| Nivel de emisión | Nivel | V | V | V |

| | | L 518 Stereo | L 526 | L 538 |
|-------------------|-------|--------------|---------------|---------------|
| Carga de vuelco | kg | 3.870-6.550 | 5.030-8.730 | 6.220-9.650 |
| Capacidad de cazo | m³ | 1,4-4,0 | 2,0-5,5 | 2,2-6,5 |
| Peso operativo | kg | 9.190-10.445 | 13.170-14.770 | 14.520-16.050 |
| Potencia motor | kW/CV | 76/103 | 116/158 | 129/175 |
| Nivel de emisión | Nivel | V | V | V |

| | | L 546 | L 550 XPower® | L 556 XPower® |
|-------------------|-------|---------------|---------------|---------------|
| Carga de vuelco | kg | 7.130-11.010 | 8.300-12.500 | 9.300-13.750 |
| Capacidad de cazo | m³ | 2,6-7,5 | 2,6-9,5 | 2,8-10,0 |
| Peso operativo | kg | 15.410-16.970 | 18.550-20.600 | 19.600-21.600 |
| Potencia motor | kW/CV | 138/188 | 163/222 | 183/249 |
| Nivel de emisión | Nivel | V | V | V |

| | | L 566 XPower® | L 576 XPower® | L 580 XPower® |
|-------------------|-------|---------------|---------------|---------------|
| Carga de vuelco | kg | 12.100-15.900 | 16.250-17.600 | 14.800-19.500 |
| Capacidad de cazo | m³ | 3,5-12,0 | 4,2-5,2 | 4,5-14,0 |
| Peso operativo | kg | 23.900-26.900 | 25.650-25.800 | 27.650-30.100 |
| Potencia motor | kW/CV | 203/276 | 218/296 | 233/317 |
| Nivel de emisión | Nivel | V | V | V |

| | | L 509 Tele |
|---|-------|---------------------|
| Carga de vuelco | kg | 3.600-3.800 |
| Capacidad de cazo | m³ | 0,9-2,0 |
| Peso operativo | kg | 6.800-7.150 |
| Carga útil máx. del porta palets | kg | 2.300 ¹⁾ |
| Altura de elevación máx. del porta palets | mm | 4.800 |
| Potencia motor | kW/CV | 54/73 |
| Nivel de emisión | Nivel | V |

| | | L 507 E |
|-------------------|-----|----------------|
| Carga de vuelco | kg | 3.240-3.750 |
| Capacidad de cazo | m³ | 0,8-1,6 |
| Peso operativo | kg | 5.815-6.195 |
| Batería | kWh | 32,2/64,4 |
| Nivel de emisión | | cero emisiones |

¹⁾ Carga útil autorizada sobre terreno llano = 80% de la carga de vuelco estática girada, conforme a EN 474-3

Ejemplos de utilización



Buldóceres



Rendimiento

Los buldóceres de Liebherr son ideales para empujar, triturar, mezclar y distribuir todas las fracciones de residuos en el vertedero. Al mismo tiempo, compactan los residuos o realizan los trabajos de preparación de los compactadores de residuos para que puedan utilizarse de forma aún más eficiente. Además, los buldóceres se utilizan para todos los trabajos de movimiento de tierras, como la preparación del terreno o la nivelación de las capas superficiales. Las rejillas superiores especiales, adaptadas a la composición de los residuos, aumentan el volumen de la pantalla y, por lo tanto, el empuje sin restringir la visión del conductor.

Rentabilidad

Los motores diésel de Liebherr añan potencia y ahorro: la combinación con el eficiente sistema de accionamiento hidrostático consigue una potencia de empuje impresionante con un reducido consumo de combustible. El sistema inteligente de refrigeración ahorra combustible y permite la autolimpieza periódica del radiador.

Fiabilidad

Los buldóceres de Liebherr en la versión para vertederos de basuras están provistos de las más diversas medidas de protección y medidas de sellado. Estas impiden que la máquina sufra daños debido a elementos voluminosos de basura y reducen la entrada de polvo y suciedad. De este modo, aumenta la vida útil de las máquinas y se evitan tiempos de parada innecesarios.

Confort

Los buldóceres Liebherr ofrecen al operador un entorno de trabajo de amplias dimensiones atendiendo a los últimos criterios en ergonomía. Las amplias cabinas ofrecen una visibilidad óptima sobre la zona y el equipamiento de trabajo. Con el mando intuitivo por joystick multifunción se controla la máquina siempre de forma segura y precisa.

Fácil mantenimiento

Con sus pocos gastos de mantenimiento, los buldóceres Liebherr son una contribución segura al éxito económico. Una densa red de servicio supone para el usuario trayectos cortos, estructuras eficaces y tiempos de reacción cortos.

Vista general de los buldóceres

Regulación de la temperatura para máxima seguridad operativa

- El ventilador hidráulico, controlado a demanda, enfría de manera fiable y ahorra combustible
- Un termómetro para el aceite hidráulico controla constantemente la temperatura del aceite
- El ventilador reversible elimina automáticamente los depósitos del radiador

Protección de los componentes contra la suciedad, para una larga vida útil

- Un prefiltro separa las partículas de suciedad antes de que lleguen al filtro del ventilador
- El suministro externo de aire provee al generador con aire refrigerante limpio
- Juntas en posiciones clave mantienen el polvo y la suciedad alejados del interior de la máquina

Equipamientos específicos para una mayor productividad

- Una rejilla para residuos suplementada en la hoja aumenta su capacidad
- Los contrapesos proporcionan un equilibrio óptimo, incluso con un equipamiento delantero pesado
- Los escarificadores permiten realizar otros trabajos además de los del vertedero de basuras





Opciones para una seguridad operativa adicional

- Faros adicionales y luces de advertencia
- Cubierta del turbocompresor
- Extintor

Protección fiable contra daños provocados por la basura

- Chapas protectoras macizas evitan que el contenedor y los depósitos se dañen
- Cubiertas especiales protegen al cilindro hidráulico
- Descargadores traseros (no figuran en la imagen) evitan que la cadena arrastre los objetos de la basura y estos provoquen daños

Componentes específicos del tren de rodaje para cada uso

- Las tejas con orificios trapezoidales y los segmentos de la rueda cabilla con ranuras previenen la acumulación no deseada de material en el tren de rodaje
- Anillos de protección en el mando final protegen la doble junta de anillo deslizante

Datos técnicos

| | | PR 736 Litronic | PR 736 Litronic |
|----------------------|---------|--------------------------|------------------------|
| Peso operativo | kg | 21.200-25.500 | 21.200-25.500 |
| Capacidad de la hoja | m³ | 4,1-5,57 | 4,1-5,57 |
| Potencia motor | kW / CV | 160 / 217 | 160 / 217 |
| Nivel de emisión | Nivel | IIIA (conforme) / Tier 3 | V / Tier 4 Final |

| | | PR 746 Litronic | PR 746 Litronic |
|----------------------|---------|--------------------------|------------------------|
| Peso operativo | kg | 25.900-31.500 | 25.900-31.500 |
| Capacidad de la hoja | m³ | 6,00-7,20 | 6,00-7,20 |
| Potencia motor | kW / CV | 190 / 258 | 190 / 258 |
| Nivel de emisión | Nivel | IIIA (conforme) / Tier 3 | V / Tier 4 Final |

| | | PR 756 Litronic | PR 756 Litronic |
|----------------------|---------|--------------------------|------------------------|
| Peso operativo | kg | 35.400-43.000 | 35.400-43.000 |
| Capacidad de la hoja | m³ | 8,92-11,80 | 8,92-11,80 |
| Potencia motor | kW / CV | 260 / 353 | 260 / 353 |
| Nivel de emisión | Nivel | IIIA (conforme) / Tier 3 | V / Tier 4 Final |

| | | PR 766 Litronic | PR 766 Litronic |
|----------------------|---------|--------------------------|------------------------|
| Peso operativo | kg | 53.460-54.333 | 53.460-54.333 |
| Capacidad de la hoja | m³ | 17,0 | 17,0 |
| Potencia motor | kW / CV | 310 / 422 | 310 / 422 |
| Nivel de emisión | Nivel | IIIA (conforme) / Tier 3 | V / Tier 4 Final |

Ejemplos de utilización



Cargadoras de cadenas



Rendimiento

Tanto si se trata de residuos domésticos como de vertederos, las cargadoras sobre cadenas de Liebherr son versátiles tanto en la fase de construcción como en la de explotación y renovación. Pueden utilizarse para la instalación y precompactación de residuos, así como para la aplicación de capas superficiales, para la manipulación de materiales y para diversos trabajos auxiliares. Las cargadoras sobre cadenas, con sus elevadas fuerzas de rotura, son indispensables para la clasificación de residuos voluminosos o para la excavación de suelos limosos o congelados. Su inigualable tracción en terrenos inestables les beneficia cuando empujan basura, trabajan en terraplenes o recuperan camiones que han sido atrapados.

Rentabilidad

Las cargadoras sobre cadenas de Liebherr, gracias a sus múltiples posibilidades de aplicación, sus bajos requisitos de mantenimiento y su bajo consumo de combustible, son adecuadas como máquinas universales para vertederos pequeños o como parte integrante del parque de vehículos en vertederos de mayor tamaño. La forma y el volumen de la cuchara, así como la rejilla y la herramienta de corte pueden adaptarse con precisión a las condiciones generales y a la calidad de los residuos y del material de cobertura del vertedero. Opcionalmente, la máquina puede equiparse con un escarificador trasero. El sistema hidráulico impulsado por la demanda y la reducción del régimen del motor en el modo ECO reducen aún más el consumo de combustible.

Fiabilidad

Liebherr cuenta con décadas de experiencia en el desarrollo, diseño y fabricación de componentes clave como bastidores de soporte, motores diesel, cilindros hidráulicos, accionamientos finales y sistemas eléctricos. Cuando se utiliza en vertederos, se añaden amplias medidas de protección contra el polvo, las partículas, los depósitos, los álcalis o los ácidos, así como contra materiales voluminosos o que caen. Las cargadoras sobre cadenas de Liebherr ofrecen, gracias a su sofisticada tecnología y a sus innovadoras soluciones de detalle, la máxima disponibilidad y vida útil, incluso en las condiciones de trabajo más duras.

Confort

La cabina presurizada con un poderoso sistema de aire acondicionado, aislamiento acústico eficaz, asiento con suspensión de aire, suspensión hidráulica de la cabina y la protección opcional del parabrisas ofrecen las condiciones ideales para un trabajo seguro, relajado y productivo. El control intuitivo y sensible de una sola palanca y la visión sin obstáculos del equipo de trabajo permiten al operador concentrarse completamente en su trabajo.

Fácil mantenimiento

Los largos intervalos de mantenimiento y los puntos de servicio de fácil acceso de las cargadoras sobre cadenas de Liebherr son de especial importancia en un funcionamiento intensivo y continuo en el vertedero, garantizando que estén siempre listos para su uso. Para el usuario, una densa red de servicio significa distancias cortas, una planificación óptima, una alta disponibilidad de piezas de repuesto y reparaciones rápidas. Como parte de la nueva gama Reman de Liebherr, los componentes pueden reacondicionarse de forma económica a los más altos estándares industriales.

Vista general de las cargadoras de cadenas

Alto nivel de seguridad

- Parabrisas delantero de policarbonato o rejilla protectora para aumentar la seguridad del conductor en cada situación de trabajo mientras una gran visibilidad hacia adelante sin restricciones en comparación con una rejilla protectora
- La protección del depósito de acero macizo garantiza la mejor protección del depósito hidráulico o de AdBlue
- Termómetro hidráulico como indicador en la pantalla táctil

Equipamiento sólido y bien concebido para máxima fiabilidad

- Protección sólida del cilindro de volteo contra impactos
- Cilindro de elevación con protección de conductos para una protección máxima de los conductos hidráulicos, así como una mayor fiabilidad de los componentes de la zona expuesta
- Cuchara con suplemento de rejilla que aumenta su capacidad y facilita el empuje de materiales voluminosos





Concepto de mantenimiento bien pensado

- El sellado entre la máquina base y la cabina evita la acumulación de suciedad en cavidades y nichos, así como su penetración en la cabina
- Las rejillas finas en las puertas del compartimento del motor reducen la penetración de partículas pequeñas en el compartimento del motor
- Ventilador abatible y reversible para facilitar el acceso al radiador. Intervalo y duración del ventilador reversible opcionalmente ajustable individualmente
- El nuevo sistema de prefiltro de aire limpia el aire de admisión de polvo y partículas de suciedad, el polvo se descarga automáticamente del filtro principal

Soluciones detalladas para la protección del accionamiento

- Las placas base con un agujero de suciedad evitan que los depósitos se peguen entre los casquillos y las placas base. Especialmente efectivo en combinación con segmentos de puertas con huecos
- Anillo protector de la unidad motriz como protección adicional para el cierre mecánico doble
- Descargadores traseros para una mejor autolimpieza del mecanismo de la cadena

Datos técnicos

| | | LR 626 Litronic | LR 636 Litronic |
|-------------------|---------|------------------------|------------------------|
| Peso operativo | kg | 16.460-19.360 | 21.690-23.047 |
| Capacidad de cazo | m³ | 1,7-1,8 | 2,3-2,4 |
| Potencia motor | kW / CV | 110 / 150 | 135 / 184 |
| Nivel de emisión | Nivel | V / Tier 4 Final | V / Tier 4 Final |

Ejemplos de utilización



Gran socio, gran servicio posventa

Nuestros servicios adaptados a sus retos cotidianos



Ahorro de tiempo: para expertos que asumen ellos mismos los retos

De la mano a la solución óptima. ¿Desea realizar usted mismo el mantenimiento y el servicio de sus máquinas? ¿Pedir la pieza de recambio que necesita de forma rápida y flexible, independientemente de la hora y el lugar, y estar seguro de haber seleccionado la pieza correcta?

Con la documentación disponible en línea y la tienda de recambios en MyLiebherr, podrá acceder a toda la información necesaria con sólo unos clics. Aproveche la sofisticada logística para la entrega rápida de los artículos requeridos, naturalmente en calidad original. Así podrá trabajar de forma eficiente. Si alguna vez se queda atascado, nuestros expertos están a sólo una llamada de distancia.



Más información,
servicios y contactos en

Transparencia: para que los expertos en números puedan controlar en todo momento la disponibilidad, los costes y mucho más.

Paquetes de mantenimiento modulares y componentes Reman que se adaptan a su empresa y presupuesto. Las cifras y su valor informativo son su especialidad. ¿Desea tener siempre bajo control las inversiones en curso y poder calcular y planificar de antemano cuánto costará la máquina y cuál será su disponibilidad?

Con los CarePacks de Liebherr sabrá de antemano y de forma modular los costes que se producirán para que su máquina pueda seguir rindiendo a pleno rendimiento el día de mañana. También tenemos una solución inteligente y económica para las máquinas más antiguas con nuestro programa Reman.

Fiabilidad y apoyo: para los responsables de la toma de decisiones y todos los que miran hacia el futuro

Para usted no sólo cuenta el éxito a corto plazo, quiere tener éxito a largo plazo. El éxito para usted no es sólo su volumen de negocio, sino también clientes satisfechos y una contribución al éxito en la conservación de los recursos...

Nuestra densa red de servicios ofrece coherencia y previsibilidad, ahora y en el futuro.

En caso necesario, nuestros expertos están a su disposición las 24 horas del día. Con piezas originales y nuestros expertos de servicio, nos aseguramos de que sus máquinas conserven su valor. Nuestro programa Reman y nuestra gama de productos lubricantes le ofrecen la oportunidad de tener éxito económicamente al tiempo que conserva los recursos.

Algunos de nuestros servicios para usted en detalle:



Un compañero fuerte

Es bueno tener un socio fuerte a tu lado. Gracias a nuestra densa red de servicios, nuestros expertos de servicio están cerca de usted. Para nosotros es importante que tenga una persona de contacto personal, porque en el peor de los casos, es bueno saber quién puede proporcionarle ayuda y asesoramiento fiables.



Programa Reman

El mismo rendimiento y calidad que una pieza nueva, con un ahorro simultáneo de costes: eso es lo que representan las piezas de recambio que le ofrecemos en nuestro programa Reman. Diariamente disponemos de un gran número de componentes. Una solución ideal, especialmente para las máquinas más antiguas, y al mismo tiempo usted ayuda a conservar recursos reutilizando piezas.



Portal MyLiebherr

En el taller, de viaje o incluso en casa durante el fin de semana, con el portal MyLiebherr tendrá siempre a mano la documentación más reciente de la máquina y el catálogo de piezas de recambio. Pida los artículos de forma fácil y cómoda a través de la tienda online.



Lubricantes

Nuestra cartera de lubricantes ofrece una gama de productos con los que puede contribuir activamente a conservar los recursos, por ejemplo, utilizando aceites con intervalos de cambio más largos o una buena compatibilidad medioambiental. Esto también puede ahorrarle dinero.

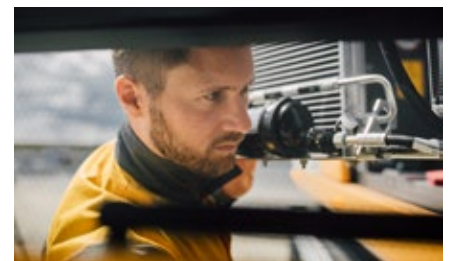

CarePacks

Con nuestros CarePacks modulares, le ofrecemos paquetes de servicios personalizados por un importe fijo. Para que pueda concentrarse en su trabajo.

El Grupo Liebherr



Global e independiente: más de 70 años de éxito

Liebherr fue fundada en 1949: con el desarrollo de la primera grúa torre móvil del mundo, Hans Liebherr sentó las bases de una próspera empresa familiar, que actualmente cuenta con más de 140 compañías repartidas por todos los continentes y casi 51.000 empleados. La matriz del Grupo es la sociedad Liebherr-International AG, con sede en Bulle (Suiza), cuyos propietarios son exclusivamente miembros de la familia Liebherr.

Liderazgo tecnológico y espíritu pionero

Liebherr se define a sí misma como una empresa pionera. Desde esta posición, la empresa contribuye a labrar la historia tecnológica en muchos sectores. Empleados de todo el mundo continúan destacando el valor que tuvo el fundador de la empresa al aventurarse por caminos hasta entonces desconocidos.

A todos les une la pasión por la tecnología y los productos innovadores, así como la determinación por ofrecer a sus clientes el mejor servicio posible.

Gama de productos altamente diversificada

Liebherr es uno de los líderes mundiales en la fabricación de maquinaria de construcción, aunque también pone a disposición de sus clientes productos y servicios de gran calidad en otros muchos sectores. La gama de productos abarca los sectores de movimiento de tierras, manipulación de materiales, maquinaria para cimentaciones especiales, minería, grúas móviles y sobre orugas, grúas torre, tecnología del hormigón, grúas marítimas, sistemas aeroespaciales y de transporte, tecnología de engranajes y sistemas de automatización, refrigeración y congelación, componentes y hoteles.

Soluciones a medida y máximo beneficio para el cliente

La gama de productos y servicios de Liebherr se caracteriza por una excelente precisión, facilidad de manejo y una larga vida útil. El dominio de tecnologías innovadoras permite a la empresa ofrecer a sus clientes soluciones a medida. Sin embargo, en Liebherr, el enfoque en el cliente no termina con el producto, sino que también incluye una gran cantidad de servicios que marcan la diferencia.

www.liebherr.com

Liebherr-Hydraulikbagger GmbH
Liebherrstraße 12
D-88457 Kirchdorf/Iller
Tel. +49 7354 80-0
Fax +49 7354 80-7294
info.lhb@liebherr.com

Liebherr-Werk Bischofshofen GmbH
Postfach 49
A-5500 Bischofshofen
Tel. +43 50809 1-0
Fax +43 50809 11385
info.lbh@liebherr.com

Liebherr-Werk Telfs GmbH
Hans Liebherr-Straße 35
A-6410 Telfs
Tel. +43 50809 6-100
Fax +43 50809 6-7772
lwt.marketing@liebherr.com